

Archeologen vinden resten middeleeuwse bierbrouwerij

FRITS POELMAN

GRONINGEN In een pand aan het Schuitendiep in Groningen zijn resten van een middeleeuwse bierbrouwerij gevonden. En daar is stadsarcheoloog Gert Kortekaas erg blij mee.

„Het gebeurt niet vaak dat we een straatnaam en informatie uit archiefmateriaal, waaronder een oude kaart van de stad, kunnen bevestigen met zo'n bodemvondst. Hartstikke mooi”, zegt Kortekaas.

De onderzoekers, die in het pand kunnen neuzen omdat er een nieuwe vloer in moet, wisten waarnaar ze moesten zoeken: het pand staat om de hoek met de doodlopende Brouwersgang.

Op een informatiebord schreven Edward Houting en Egbert van der Werff dat op de oude kaart een putstoel te zien was. „Met behulp van een goot boven de straat kon de brouwersknecht water uit het diep naar brouwerij Het Witte Paard voeren. Die stond achter een woonhuis.”

Kortekaas heeft nu een waterkelder van tussen de 10 en 15 kubieke meter teruggevonden, met de 17de eeuwse stenen fundering van de

‘Eerdere vondsten waren niet zo goed te linken aan andere informatie’

oven waarop het bier werd gekookt. „Of de stookkelder ook nog intact is weten we nog niet en het is de vraag of we dat nog ontdekken. Voor de bouw is het niet nodig om veel dieper te graven. We gaan vermoedelijk nog wel zien of er meer ovens hebben gestaan.”

Volgens hem gaat het niet om een unieke, maar wel om een bijzondere vondst. „Onder meer aan de Gelkingestraat en de Hoge der A hebben we eerder resten van bierbrouwerijen teruggevonden. Maar die waren niet zo goed te linken aan andere informatie.”

In de middeleeuwen brouwden talloze kloosters, weeshuizen, gasthuizen, herbergen en tapperijen hun eigen bier. Er waren honderden brouwers.

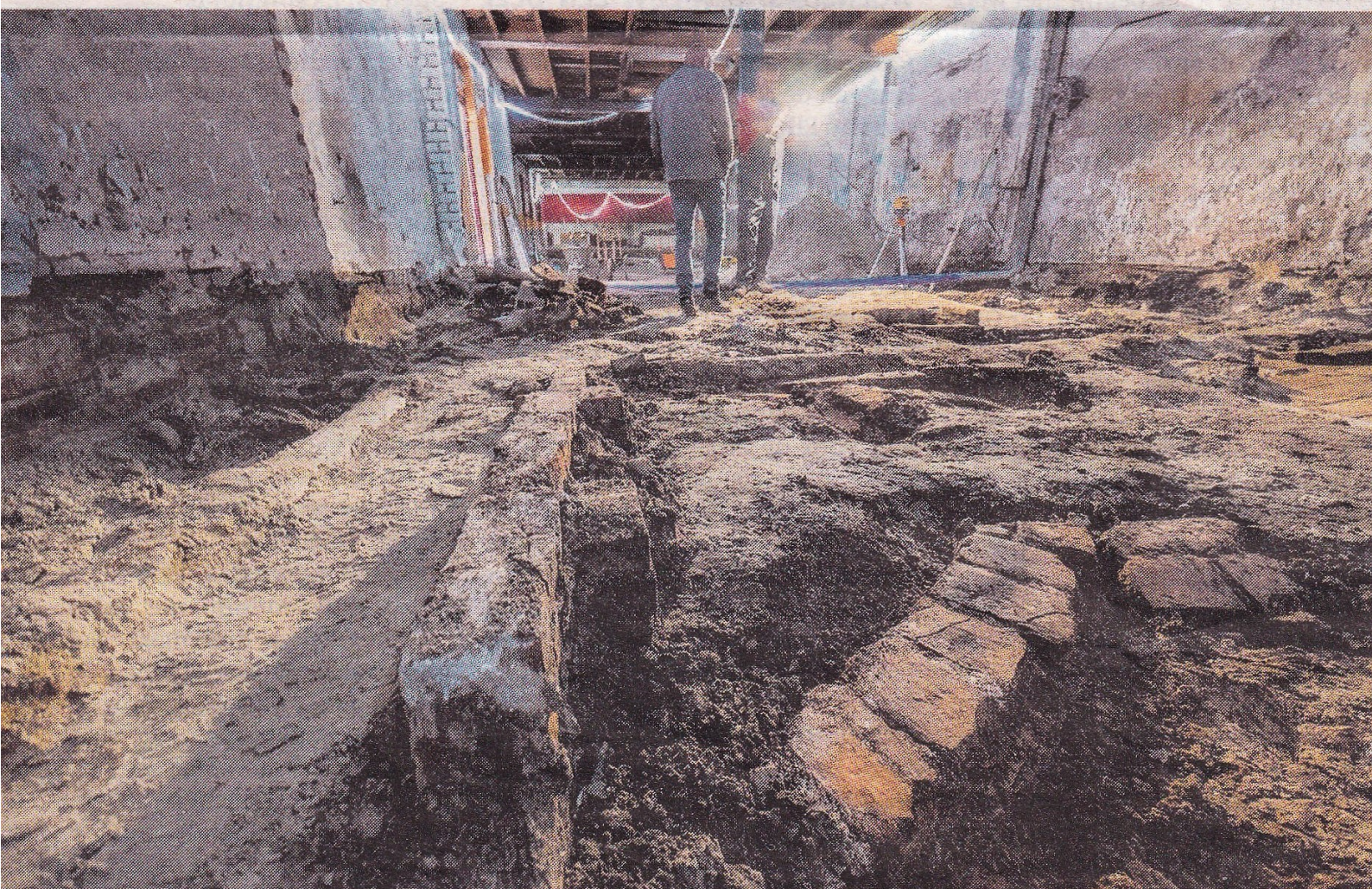

Aan het Schuitendiep zijn resten van de middeleeuwse bierbrouwerij Het Witte Paard gevonden.

FOTO JAN WILLEM VAN VLIET